

NORTE

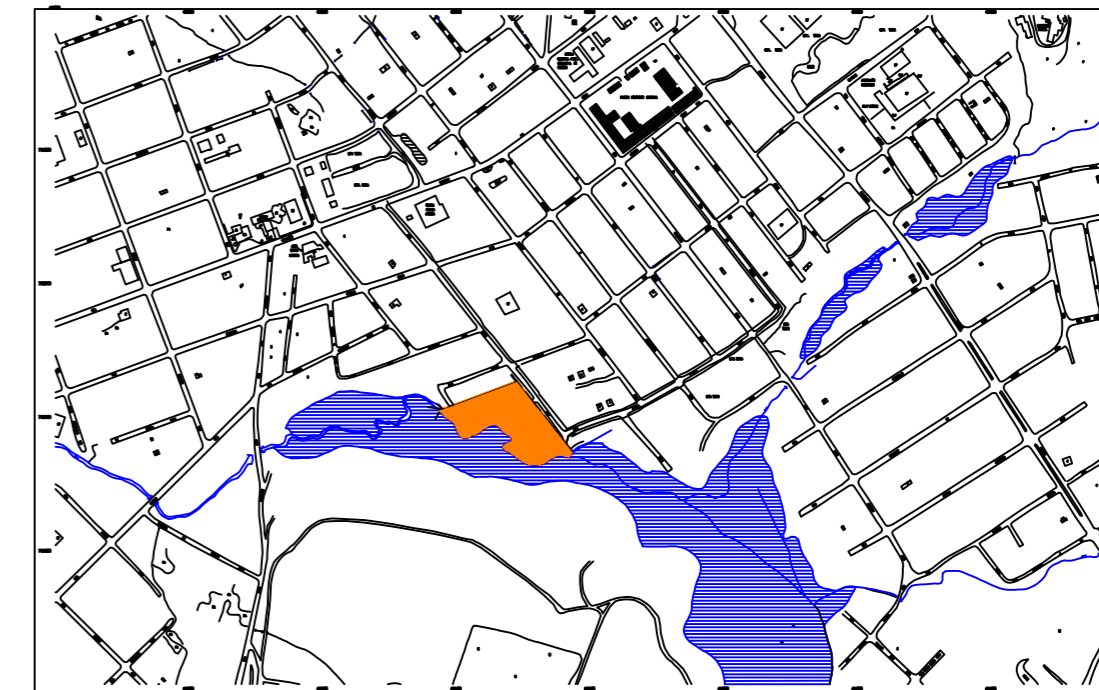

Situação: Sem Escala

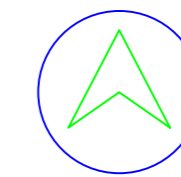
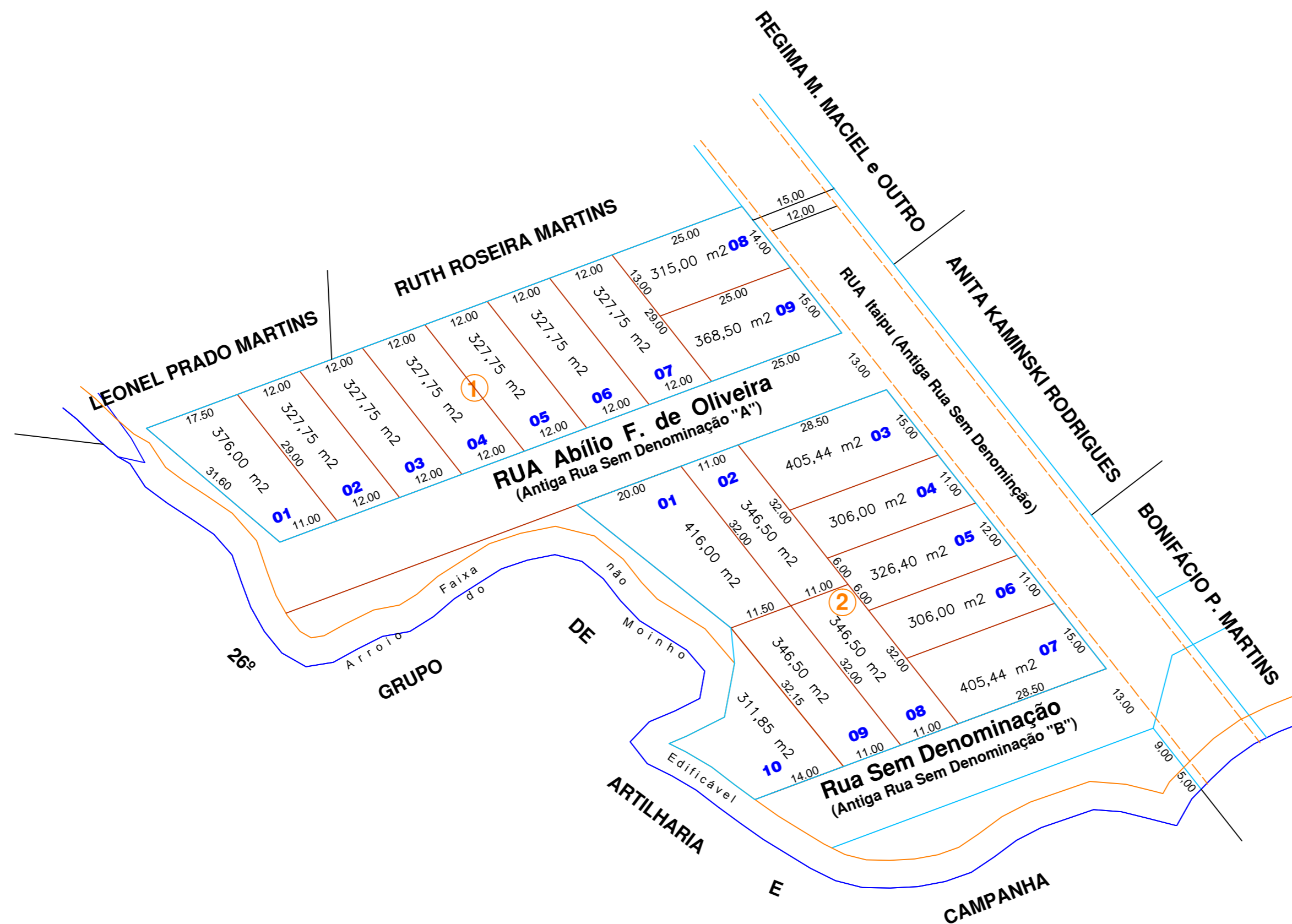

TÍTULO DOMINIAL

Documento	Número	Data	Folhas	Livro	Cartório
Matrícula (03)	3.611				1ª OF

ESTATÍSTICA GERAL DO PARCELAMENTO

ITEM	ÁREA LOTES	ÁREA (m2)	PERC. DA ÁREA TOTAL (%)	PERC. ACUMULADO (%)
01	QUADRA 01	3.026,00	29,67	29,67
02	QUADRA 02	3.516,63	34,48	64,15
	SUBTOTAL	6.542,63	64,15	64,15
ITEM	ÁREA DAS RUAS	ÁREA (m2)	PERC. DA ÁREA TOTAL (%)	PERC. ACUMULADO (%)
05	CIRCULAÇÃO	2.260,50	22,16	86,31
	ÁREA INEDIFICÁVEL	1.396,87	13,69	100,00
	TOTAL	10.200,00	100,00	100,00

Área total do loteamento - 10.200,00 m2
 LOTEAMENTO CONSTITUÍDO DE 19 LOTES, COM MÉDIA DE 344,35 m2

Utilização	Lotes	Sist. Viário	Institucional	A.P.P.	Reservas
m2	6.542,63	2.260,50		1.396,87	
% Área Total	64,15	22,16		13,69	

SISTEMA VIÁRIO

Tipo	Leito Rua	Passeio	Largura Total	Comprimento

Folha: ÚNICA	Proprietário: ARISTÓLES KAMINSKI
Arq. Digital:	Loteamento: JARDIM NOVA ESPERANÇA
Loteam_Id_Nova_Esperanca.dwg	
Bairro: Bonsucesso	
Setor: 452193	Escala: 1 / 750
Desenho: Nelson 18/01/1979	Reconst. p/ digital: GilbertoLopes
Aprovação: no Carimbo	Data: 03/04/2013
Profissional Responsável: Agrimensura Pawlina Ltda. - Soc. Civil Registro no CREA N° 13.454/4856-F	

5º DISTRITO SANITÁRIO—Guarapuava—Pr.
 Serviço de Higiene e Saneamento
 PROTOCOLO: 138
 APROVADO
 Guarapuava, 04/05/1979

PREFEITURA MUNICIPAL DE GUARAPUAVA
 Secretaria de Viação e Obras
 APROVO
 Guarapuava, 11/06/1979

SECRETARIA MUNICIPAL DE HABITAÇÃO E URBANISMO
 CENTRO DE PLANEJAMENTO URBANO DE GUARAPUAVA
 CEPLUG